



**CONCEJO MUNICIPAL  
SAGRADA FAMILIA**

**A C T A**  
**30ª SESIÓN EXTRAORDINARIA**  
**Concejo Municipal 2012 - 2016**

En **Sagrada Familia**, a veintiocho de Abril de 2015, siendo las **20:05 horas**, se reúne el **CONCEJO MUNICIPAL** de **SAGRADA FAMILIA**, en el Teatro de la Ilustre Municipalidad de Sagrada Familia, **término 20:50 horas**.

Se abre la sesión en Nombre de Dios con asistencia de:

Alcalde y Presidente del Concejo Municipal, don **Marfín Arriagada Urrutia**.

Señor Concejal Municipal, don **Pablo Luna Taguada**,

Señor Concejal Municipal, don **Oswaldo Jorquera Padilla**,

Señor Concejal Municipal, don **Floriano Cruz Muñoz**, **no se encuentra presente por estar su cónyuge enferma**.

Señor Concejal Municipal, don **José González Ramírez**,

Señora Concejal Municipal, doña **Anselma Hernández Avilés**,

Señor Concejal Municipal, don **José Toledo González**, **ausente** y

Secretaria Municipal y Ministro de Fe del Concejo Municipal, doña **Blanca Ruz Aguilera**.

**T A B L A:**

- **Cuenta Pública año 2014: Gestión anual y de la marcha general de la Municipalidad de Sagrada Familia, según lo establecido en el artículo N°67, de la Ley N°18.695 Orgánica Constitucional de Municipalidades”.**

**Secretaría Municipal:** En Sagrada Familia, a veintiocho días del mes de Abril del año dos mil quince y de acuerdo a las disposiciones indicadas en el artículo 67 de la ley nº18.695 “Orgánica Constitucional de Municipalidades”, el Alcalde de la comuna de Sagrada Familia, **don Martín Arriagada Urrutia**, procede a dar cuenta pública al Concejo Municipal y comunidad de Sagrada Familia, su gestión anual, y de la marcha general de la Municipalidad, correspondiente al año 2014.

**Alcalde,** ha transcurrido un poco más de dos años, desde que asumimos nuestra administración, con el compromiso que siendo más amables nuestra comuna avanzaría, a lo cual, hoy podemos decir con propiedad que hemos avanzado cumpliendo nuestro compromiso.

En el presente, nuestra comuna se encuentra posicionada en lugares de avanzada a nivel provincial, incluso regional, ocupando un lugar destacado, distinto al momento en que llegamos a ejercer el cargo de Edil.

Crecimiento que hemos alcanzado gracias a nuestro trabajo, profesionalismo, esfuerzo, dedicación, esmero, responsabilidad, prudencia, honradez y siempre con el objetivo de ayudar cada vez más a nuestra comunidad.

Creemos firmemente, que nuestras preocupaciones y desvelos del luchar por los más necesitados y desvalidos, ha sido un pequeño sacrificio frente al gran esfuerzo que realizan ellos día a día por surgir; constituyéndose este sacrificio en un aliciente y estímulo, para seguir trabajando por nuestros vecinos en post de solucionar sus problemas.

Sin duda el año 2014, fue un año excepcional para Sagrada Familia, tiempo en el cual alcanzamos logros y metas importantes para nuestra comuna, por ejemplo: El inicio de la construcción de soluciones sanitarias para los Quillayes, obra que comprende no solo alcantarillado, sino aumento de agua potable para el sector solucionando una necesidad de dicho grupo humano; un nuevo PLADECO que fija las directrices y acciones para alcanzar un desarrollo integro en la comuna en todas sus áreas, la construcción de una sala cuna y nivel medio en la Isla, la construcción de un área pre básica en la escuela de Santa Emilia, mejoramiento del servicio de alimentación en varias escuelas, mejoramiento plaza de armas de Sagrada Familia, construcción de plazas en varios sectores, espacios activos en varios estadios y canchas de fútbol, pavimento participativo en la Primavera, y la reposición de la parroquia de Sagrada Familia, entre otras obras.

Queremos seguir haciendo realidad los sueños de todos lo que implica una gran responsabilidad, pero sabremos obtener resultados positivos como lo hemos hecho hasta ahora.

Nuestro fin, es satisfacer las necesidades de la comunidad Sacro Familiense y Villa Pratense, en el ámbito social, económico y cultural.

Conforme a lo anterior, procedo a cumplir con el deber legal como siempre, de dar cuenta pública de nuestra Gestión Municipal durante el 1 de Enero al 31 de Diciembre del año 2014.

**MARTÍN ARRIAGADA URRUTIA**  
**ALCALDE.**



## CUENTA PÚBLICA 2014



Ilustre Municipalidad de Sagrada Familia  
Abril, 28 de 2015

## Estado de Situación Financiero

Aprobación del presupuesto año 2014: En el mes de Diciembre de año 2013 fue aprobado por el Honorable Concejo Municipal en la 13° Sesión Extra - Ordinaria de Concejo, por un monto de M\$2.983.310.-

CUENTA PÚBLICA 2014

CONCEJO MUNICIPAL  
PERIODO 2012-2016

MARTÍN ARRIAGADA U.  
ALCALDE



PABLO LUNA T.  
CONCEJAL



OSVALDO ARROQUERIA P.  
CONCEJAL



FLORIANO CRUZ M.  
CONCEJAL



JOSÉ GONZÁLEZ R.  
CONCEJAL



ANSELMA HERNÁNDEZ A.  
CONCEJAL



JOSÉ TOLEDO O.  
CONCEJAL

CUENTA PÚBLICA 2014

## PRESUPUESTO EJECUTADO POR ÁREA

M\$8,176,136

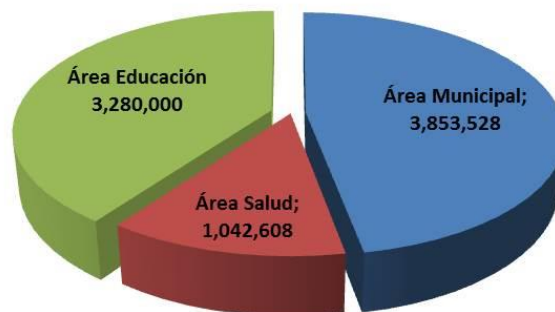

CUENTA PÚBLICA 2014

## Distribución Porcentual de Ingresos Municipales año 2014

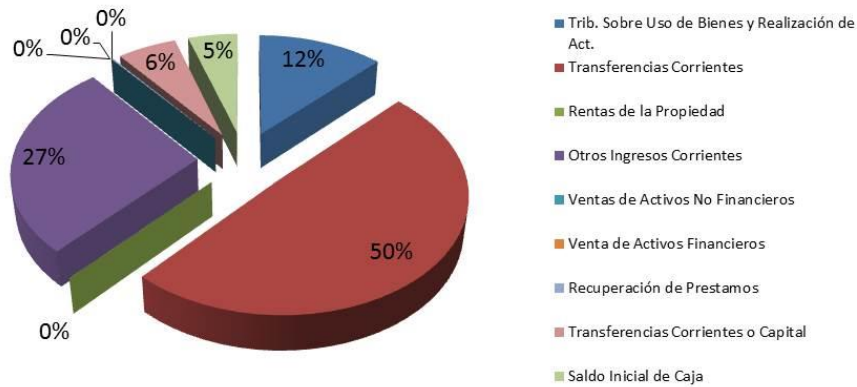

CUENTA PÚBLICA 2014

## Gastos Municipales 2014

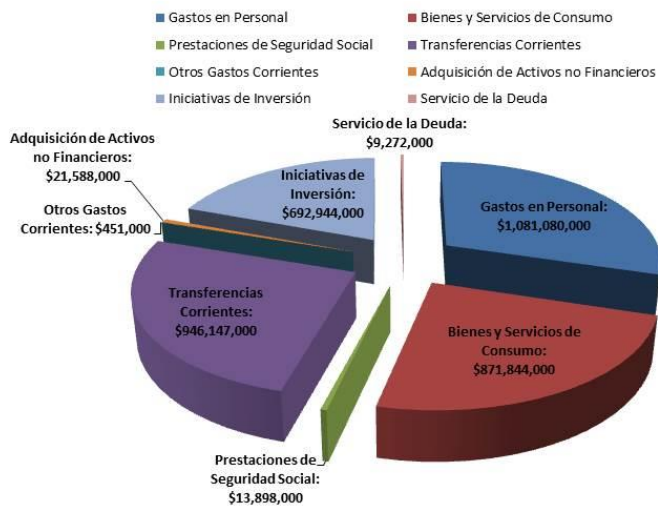

CUENTA PÚBLICA 2014

## Ingresos por Pago de Patentes Comerciales

- De acuerdo al siguiente gráfico, se puede observar un aumento en un 47,01% en relación a los ingresos percibidos por patentes comerciales en el año 2013.

Año	Monto (M\$)
2013	235.816
2014	346.676

INGRESOS POR PATENTES COMERCIALES  
2013-2014

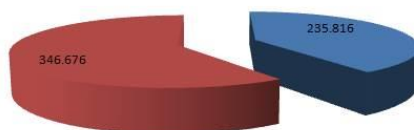

CUENTA PÚBLICA 2014

## SUBVENCIONES MUNICIPALES

Organización	Monto M\$
Asoc. de Funcionarios Municipales Sagrada Familia	13,200,000
Centro Cultural Independencia de Sagrada Familia	2,000,000
Centro Juvenil Esperanza Joven	608,660
Centro Juvenil la Cruzada	700,000
Club de Galgueros los Halcones	200,000
Club de Rodeo Sagrada Familia	500,000
Club Deportivo Unión Central	928,240
Club Deportivo, Cultural y Social la Isla	1,460,000
Conjunto Folclórico Trinar Santa Rosa	400,000
Consejo de Desarrollo Local CESFAM Sagrada Familia	150,080
Junta de Vecinos N° 24 La Cruz	398,480
Junta de Vecinos N° 11 Emilio Cárcamo	777,777
Junta de Vecinos N° 22 Renacer	450,000
Junta de Vecinos N° 6 santa rosa	350,000
Junta de Vecinos N° 8 Trinidad Adentro	431,010
Junta de Vecinos N° 12 Santa Ana	550,000
Liga Deportiva Campesina Sagrada Familia	1,200,000
Cuerpo de Bomberos de Sagrada Familia	4,000,000
Club de Adulto Mayor Alegría de Vivir	250,000
Club de Adulto Mayor Espíritu Joven	250,000
Club de Adulto Mayor los Parcelas de San Juan	250,000
Club de Adulto Mayor María Magdalena	400,000
Club de Adulto Mayor Nuevo Renacer de Lo Valdivia	260,000
Club Adulto Mayor Paz y Amor	250,000
Club de Adulto Mayor Renacer de Sanatorio	350,000
Club de Adulto Mayor Sagrada Familia	300,000
Club de Adulto Mayor Santa Adriana	245,250
Club de Pesca y Caza Mataquito	200,000
Club Deportivo Juventud Nueva Esperanza	300,000
Club Deportivo Unión Ciclista de Sagrada Familia	500,000
Comité Solidario Hogar de Acogida María Ester	1,000,000
Comité Solidario María Inmaculada la Isla	600,000
Grupo Folclórico Ancatu y Artue Lo Valdivia	600,000
Junta de Vecinos N° 11 Emilio Cárcamo	682,190
Junta de Vecinos N° 14 Rincón de Mellado	2,000,000
Taller Femenino Mujeres del Nuevo Milenio	225,000
Subtotal	36,966,687

La Municipalidad de Sagrada Familia, en el año 2014, otorgó subvenciones al sector privado, beneficiando así a diferentes organizaciones comunitarias, las cuales en conjunta suman un aporte de \$36.966.-, de acuerdo al siguiente detalle:

CUENTA PÚBLICA 2014



CUENTA PÚBLICA 2014

## PLAN DE DESARROLLO COMUNAL. (PLADECO)

- En el año 2014 se comenzó la elaboración del Plan de Desarrollo Comunal para la comuna de Sagrada Familia que comprende los años 2015-2018, logrando la aprobación por parte del Concejo Municipal.
- La elaboración del PLADECO comenzó con la realización de Diagnóstico Participativo, llevado a cabo a través de talleres de participación ciudadana, recogiendo así las problemáticas de los habitantes de la Sagrada Familia y sus percepciones acerca del futuro de la comuna.
- Dicha convocatoria de participación ciudadana fue realizada de acuerdo a la división territorial comunal correspondiente a las unidades vecinales, desarrollando así seis talleres participativos:
  - Unidad Vecinal N°1 La Isla
  - Unidad Vecinal N°2 Lo Valdivia
  - Unidad Vecinal N°3 Sagrada Familia
  - Unidad Vecinal N°4 Santa Emilia
  - Unidad Vecinal N°5 Villa Prat
  - Unidad Vecinal N°6 Santa Rosa
- De esta manera se cumplió con lo dispuesto en la Ley Orgánica Constitucional de Municipalidades y se dispuso para Sagrada Familia y su municipio la herramienta que le permitirá conocer los lineamientos estratégicos que debe seguir para lograr los objetivos planteados de acuerdo a las necesidades de la población.

CUENTA PÚBLICA 2014



## PRINCIPALES INICIATIVAS DE INVERSIÓN

### • REPOSICIÓN PARROQUIA DE SAGRADA FAMILIA

Consiste en la reconstrucción de la Parroquia de la comuna, con una capacidad para 400 personas sentadas.

Etapa	Monto	Estado
Ejecución	\$ 1,349,694,000	Recomendado Favorablemente (R.S) el día 27/06/2014, por el Ministerio de Desarrollo Social

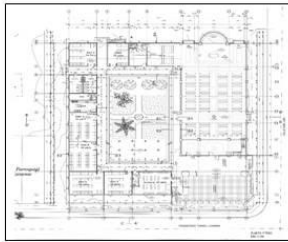

CUENTA PÚBLICA 2014



### • MEJORAMIENTO PLAZA DE ARMAS DE SAGRADA FAMILIA

Consiste en el Mejoramiento de la Plaza de Armas de Sagrada Familia, en una superficie de 10.000 m<sup>2</sup>, a través de la intervención de pavimentos, arborización, vegetación arbustiva, anfiteatro, entubamiento canal, aceras, luminarias, jardinerías y mobiliario urbano.

Etapa	Monto	Estado
Ejecución	\$ 636,735,000	Recomendado Favorablemente (R.S) el día 04/12/2014, por el Ministerio de Desarrollo Social. Se encuentra en proceso de licitación por parte del SERVIU



CUENTA PÚBLICA 2014



### CONSTRUCCIÓN SALA CUNA Y NIVEL MEDIO LA ISLA

Se postula a la construcción de un Jardín Infantil, de 500 m2 con una capacidad para 84 niños.

Etapa	Monto	Estado
Ejecución	\$ 269,961,000	Recomendado Favorablemente (R.S) el día 29/09/2014, por el Ministerio de Desarrollo Social. Se encuentra en proceso de ejecución de las obras.



CUENTA PÚBLICA 2014

### CONSTRUCCIÓN SOLUCIONES SANITARIAS LOS QUILLAYES (CÓDIGO B.I.P.: 20120871-0)

- Consiste en la construcción de un sistema de alcantarillado para el sector de los Quillayes, considerando la habilitación de un sondaje en Villa San José de Peteroa, con sus respectivos estanques, para subsanar los problemas de agua potable existentes y posteriormente, construir las redes de alcantarillado.

Etapa	Monto	Estado
Ejecución	\$ 1,150,108,000	Obra en ejecución desde los primeros días de diciembre de 2014.



CUENTA PÚBLICA 2014



Programa Pavimentos Participativos (SERVIU)

• **Pavimentación Participativa La Primavera sector 1**

Pavimentación de asfalto de 750 m. y construcción de sistema de aguas lluvias. Además, incluye acceso de Vialidad entre ruta k-16 y comienzo de la calle La Primavera. El Municipio aporta los recursos para la contratación de consultor que realiza los Diseños, y elabora y prepara antecedentes de postulación que debieron ser presentados al Minvu.

Estado	Monto de la Inversión
En proceso para ser licitado y construido en el año 2015	\$ 245,359,000



CUENTA PÚBLICA 2014



• **MEJORAMIENTO CAMINO PUBLICO SECTOR SANTA ADRIANA.**

Se postula al mejoramiento de camino público, este se realizara sobre una sub base existente y mejorada, se aplicará una capa de base estabilizada, y sobre ésta, se aplicará una capa de maicillo.

Estado	Monto de la Inversión
Terminado	\$ 49,570,792



CUENTA PÚBLICA 2014

## INICIATIVAS DE INVERSIÓN

- **FINANCIAMIENTO MUNICIPAL**
- **Contratación de empresa consultora para efectuar Diseño de Pavimentación de La Primavera, Las Delicias y Las Palmeras.**
- Empresa consultora efectúa Diseño y obtiene aprobación Serviu y de Vialidad.

Monto	Financiamiento
\$ 17,900,000	Recursos Municipales

CUENTA PÚBLICA 2014

## PROCEDIMIENTOS JUDICIALES, EN LOS CUALES EL MUNICIPIO ES PARTE.



CUENTA PÚBLICA 2014

CAUSA	RIT-ROL	JUZGADO	ESTADO
La Fortuna S. A. con Ilustre Municipalidad de Sagrada Familia	C-333-2012	Juzgado de Letras de Molina	La presente causa, se encuentra en etapa de sentencia con medidas para mejor resolver.
Ilustre Municipalidad de Sagrada Familia con La Fortuna S. A.	C-437-2012	Juzgado de Letras de Molina	Periodo de sentencia, con medida para mejor resolver. (peritaje contable)
Compañía de Inversiones Rupanco S. A. con I. Municipalidad de Sagrada Familia	C-631-2010	Juzgado de Letras de Molina	Procedimiento que se encuentra con recurso de apelación pendiente de fallo.
I. Municipalidad de Sagrada Familia con Vidal	C-430-2013	Juzgado de Letras de Molina	Terminada, causa favorable al Municipio.
I. Municipalidad de Sagrada Familia con Pezoa	C-431-2013	Juzgado de Letras de Molina	Etapa probatoria rendida.
Arriagada con I. Municipalidad de Sagrada Familia	C-605-2013	Juzgado de Letras de Molina	Sentencia, declaro la prescripción extintiva.
Campos con I. Municipalidad de Sagrada Familia	C-327-2014	Juzgado de Letras de Molina	Etapa de sentencia.
Navarro con I. Municipalidad de Sagrada Familia	C-724-2014	Juzgado de Letras de Molina	Etapa declarativa. (notificación de demanda).
Andrade con I. Municipalidad de Sagrada Familia	O-17-2013	Juzgado de Letras de Molina	Causa judicial se encuentra archivada.
Gómez con I. Municipalidad de Sagrada Familia	C-12-2014	Juzgado de Letras de Molina	Causa laboral, se encuentra en trámite, en etapa de cumplimiento.
Moreno con I. Municipalidad de Sagrada Familia,	O-2-2013	Juzgado de Letras de Molina	Se obtuvo sentencia favorable en esta causa judicial para la Municipalidad, en carácter de firme y ejecutoriada.
Cabello con I. Municipalidad de Sagrada Familia	J-9-2013	Juzgado de Letras de Molina	Procedimiento se encuentra en actual tramitación.

55

CUENTA PÚBLICA 2014

Causa Penal, Grupo Habitacional "Villa Los Naranjos"	1275-2013	Juzgado de Garantía de Curicó	Causa se tramita en Tribunal de Juicio de Juicio Oral en lo penal de Curicó, se fijó audiencia de juicio oral, en contra de la imputada.
Contreras con I. Municipalidad de Sagrada Familia	118-2013	Tribunal de Contratación Pública de Santiago	No se ha notificado por la actora los puntos de prueba, archivándose los antecedentes.
Sociedad Constructora Indemna Ltda. con I. Municipalidad de Sagrada Familia	285-2014	Tribunal de Contratación Pública de Santiago	A Diciembre de 2014, la entidad edilicia evacua informe y deduce incidente de extemporalidad de la acción interpuesta. Causa favorable al Municipio.
Mejías con I. Municipalidad de Sagrada Familia	2.326-2013	Ilustrísima Corte de Apelaciones de Talca	Se obtuvo Sentencia favorable para el Municipio en esta Causa Judicial, ante la Excelentísima Corte Suprema de Justicia, rechazándose el recurso.
Gutiérrez con I. Municipalidad de Sagrada Familia	717-2014	Ilustrísima Corte de Apelaciones de Talca	Se obtuvo Sentencia favorable para el Municipio en esta Causa Judicial, ante la Ilustrísima Corte de Apelaciones, rechazándose el recurso.
Fuentes con I. Municipalidad de Sagrada Familia	T-5-2013	Juzgado de Letras de Molina	La demandante se desistió de su demanda, en favor del Municipio, archivándose los antecedentes.
Núñez con I. Municipalidad de Sagrada Familia	O-36-2014	Juzgado de Letras de Molina	Se declaró la incompetencia absoluta de la demanda, el Municipio gana la presente causa judicial.
AFP Próvida con I. Municipalidad de Sagrada Familia	P-256-2013	Juzgado de Letras de Molina	En estado de tramitación.
Municipalidad de Sagrada Familia	V-19-2014	Juzgado de Letras de Molina	Se pagó por consignación, causa favorable al Municipio.
AFP Próvida con I. Municipalidad de Sagrada Familia	P-34-2014	Juzgado de Letras de Molina	En estado de actual tramitación.

CUENTA PÚBLICA 2014



## INDICADORES MÁS RELEVANTES DE LA GESTIÓN DE LOS SERVICIOS DE EDUCACIÓN Y SALUD

- Departamento de Administración de Educación Municipal:  
**Cobertura**

La comuna cuenta con 12 establecimientos educacionales, divididos en diez escuelas de Educación General Básica, un Liceo Polivalente y una escuela Diferencial, que suman una matrícula total de estudiantes como se expresa a continuación:

Establecimiento	Matrícula
Santa Rosa	178
La Higuera	24
La Isla	245
Lo Valdivia	352
Esc. Dif. "G.R.M."	39
esc. "M.E.C"	467
Esc. José Canepa V.	170
Esc. "E.T.V"	99
Santa Emilia	93
villa Prat	319
El Durazno	2
Liceo Polivalente	247
Totales	2235

CUENTA PÚBLICA 2014



### D.A.E.M

**SUBVENCIÓN ESCOLAR:** Esta subvención llega del Ministerio de Educación por concepto de Matrícula y promedio asistencia media de los estudiantes. Los montos percibidos en el año 2014 son:

Subvenciones	Totales (\$)
Tradicional	1,783,080,849
Bono Reconocimiento Profesional	55,159,915
Excelencia Académica	34,025,802
Total	1,872,266,566

CUENTA PÚBLICA 2014

## Departamento de Salud Comunal Ingresos (M\$)

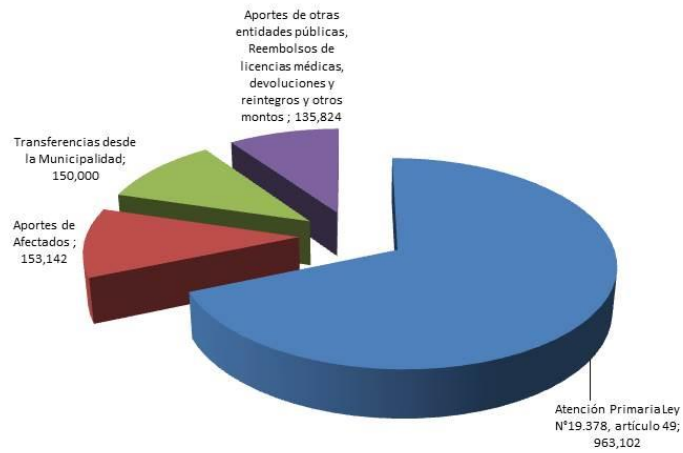

CUENTA PÚBLICA 2014

## Departamento de Salud Comunal

### Gastos

#### Distribución del Gasto-Presupuesto Área Salud

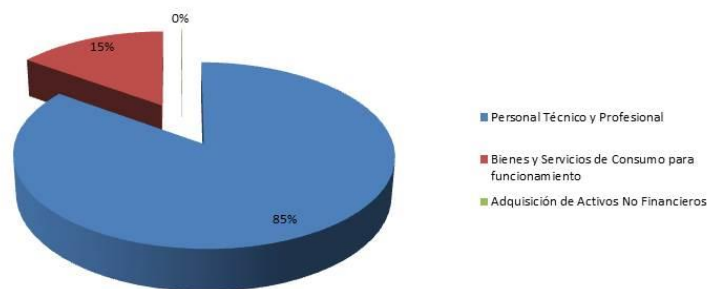

CUENTA PÚBLICA 2014

## HECHOS RELEVANTES DE LA ACTIVIDAD MUNICIPAL

### • JUZGADO DE POLICÍA LOCAL

Durante el año 2014, tramitó un total de 5.214 causas, las cuales se desagregan por materia a continuación:

N°	Materia	N° de Causas
1	Faltas Código Penal	3
2	Infracción Ley del Tránsito N° 18.290	4.691
3	Infracción Ordenanzas Municipales	26
4	Infracción Ley Servicio Nacional del Consumidor	4
5	Infracción Ley de Alcoholes Art 25 y 26	407
6	Causas por Daños y/o lesiones	83
TOTAL		5.214

CUENTA PÚBLICA 2014

### • DIRECCIÓN DE OBRAS MUNICIPALES



CUENTA PÚBLICA 2014

**DIRECCIÓN DE OBRAS MUNICIPALES**

**Proyectos y actividades ejecutados durante el año 2014**

**• Concesiones fondos municipales**

- Concesión de Extracción de Residuos Domiciliarios de la Comuna, por \$155.901.144.-
- Concesión de Luminarias en la Comuna de Sagrada Familia \$ 118.640.700.-

**Obras con fondos externos**

Fondos Programa de Mejoramiento de Barrios (fondo regional de iniciativas locales, FRIL- FIE, PMU, JUNJI, SUBDERE, provisión de Saneamiento Sanitario)

Proyecto	monto (\$) IVA incluido
Construcción Soluciones sanitarias Los Quillayes	1,182,748,010
Prestación de Servicios de Consultoría para Inspección Técnica y Administrativa de Obra (A.T.O), Construcción Soluciones Sanitarias Los Quillayes	87,360,000
Mejoramiento para la Instalación Eléctrica de la Escuela La Isla	8,984,500
Construcción Sala Cuna y Nivel Medio La Isla	258,962,469
Plaza Villa Sol Naciente	48,352,801
Construcción Área Prebásica Escuela Santa Emilia	46,922,366
Espacio Activo Club Deportivo Juventud	20,805,602
Mejoramiento Escuelas Fondo de Revitalización	52,942,473
Mejoramiento se Servicios de Alimentación varias Escuelas de Sagrada Familia	49,877,416
Mejoramiento Camino Público Sector Santa Adriana	41,843,970
Reparación Jardín Infantil Pétalos de Niños Santa Rosa	3,537,156
<b>Total</b>	<b>1,802,336,763</b>

CUENTA PÚBLICA 2014

**• DIRECCIÓN DE DESARROLLO COMUNITARIO**



CUENTA PÚBLICA 2014



• **APORTES ECONÓMICOS POR CONCEPTO DE AYUDAS SOCIALES**

Item	N° de Beneficiarios	Monto \$
Materiales para la Construcción	278	\$14.731.610.-
Programa Habitabilidad Municipal	300	\$19.593.102.-
Empalmes Eléctricos	2	\$118.524.-
Informes Sociales- Genéricos	31	\$1.426.850.-
Ayudas Estudiante Ens. Superior	302	\$15.050.000.-
Aporte Funerarios	30	\$3.236.000.-
Aporte para Medicamentos	61	\$2.090.000.-
Intervención Quirúrgica	20	\$1.230.000.-
Enfermedades Catastróficas	25	\$1.210.000.-
Aportes para Exámenes Médicos	191	\$6.740.000.-
Aportes para Pasajes	49	\$1.950.000.-
Aportes por Caja Chica	13	\$591.236.-
Adquisición Lentes Opticos	8	\$260.000.-
Tratamiento Odontológico	9	\$345.000.-
Aporte para Pañales	32	\$1.741.142.-
Limpieza de Fosas	150	\$7.398.230.-
Compra Útiles Escolares	273	\$2.959.292.-
Compra de Calzado Escolar	126	\$2.758.896.-
Traslado de Discapacitados	12	\$3.850.000.-
Otros.	21	\$755.000.-
Cajas de Alimentación	200	\$3.927.141.-
Programa de Emergencia	261	\$19.583.461.-
<b>TOTAL</b>		<b>\$111.545.484.-</b>

CUENTA PÚBLICA 2014

• **DIRECCIÓN DE TRÁNSITO Y TRANSPORTE PÚBLICO**

**Permisos de Circulación:**

Durante el año 2014 se otorgó un total de 8.345 permisos de circulación recaudando un total de M\$507.366. aumentando en un 14,28% en relación a los recursos percibidos por dicho concepto en el año 2013.

Permisos de Circulación en M\$	
Año	
Año 2013	\$443.973
Año 2014	\$507.366

CUENTA PÚBLICA 2014



CUENTA PÚBLICA 2014

Se levanta la sesión en nombre de Dios, siendo las 20:50 horas del Martes 28 de Abril de 2015.

**BLANCA RUZ AGUILERA**  
**SECRETARIA MUNICIPAL**  
**Y**  
**MINISTRO DE FE**  
**DEL CONCEJO MUNICIPAL**

**MARTÍN ARRIAGADA URRUTIA**  
**ALCALDE**  
**Y**  
**PRESIDENTE DEL CONCEJO MUNICIPAL**